CCAS

Le Vaccin Pfizer à Sauternes !

Les Résidents de la RPA de Sauternes ont pu bénéficier de leur première dose de vaccin. En effet, sous l'impulsion du Département de la Gironde, le CCAS de Sauternes s'est mobilisé pour que cette session se passe sans «accro».
L'organisation avec les résidents volontaires, les familles et les intervenants de la santé a dû être réfléchie tel un travail d'orfèvre.
Merci à M. Descamps, Médecin et ancien Maire de la commune, Mme Isabelle Lanchard du cabinet infirmiers de Sauternes, mais également à Sandra Léglise-Tatard et Sophie Marc, secrétaires de Mairie, sans qui cette matinée n'aurait pas vu le jour.

Le CCAS de Sauternes

SERVICE CIVIQUE

Depuis le mois de mai, et pour une durée de 8 mois, la mairie accueille Enzo Baud, 16 ans, dans le cadre d'un service civique.
Parmi ses missions, il accompagne Mélanie qui s'occupe des séances de motricité à la RPA, et, il participe également aux activités proposées aux enfants à la garderie après l'école, auprès d'Isabelle. Il est aussi impliqué dans les tâches quotidiennes de la mairie sous l'œil bienveillant de sa tutrice Sandra, avec la participation de Sophie.
Enzo se sent bien à Sauternes, il s'est bien intégré à l'équipe municipale et commence à tisser des liens de complicité avec les habitants de la commune. C'est un jeune homme avec beaucoup de projets pour l'avenir, que ce soit dans la musique, le cinéma ou la photo. Sa prochaine intention serait de créer une chaîne YouTube.
Nous lui souhaitons plein de bonnes choses pour son séjour chez nous et pour son avenir.

NOS COMMERCES

Quel bonheur !
On se réjouit de la réouverture de nos commerces – bars, restaurants, et tous les autres …
Nous leurs souhaitons bon courage pour la reprise et une excellente saison touristique !

La Petite Guiguette

CIVISME

BRUITS DE VOISINAGE

Petits rappels concernant les bruits de voisinages,

Activités professionnelles :
L'article 3 de l'arrêté préfectoral relatif aux bruits de voisinage stipule que : toute personne utilisant dans le cadre de ses activités professionnelles, à l'intérieur de locaux ou en plein air, sur la voie publique, ou dans les propriétés privées, des outils ou appareils, de quelque nature qu'ils soient, susceptibles de causer une gêne pour le voisinage en raison de leur intensité sonore ou des vibrations transmissibles, doit interrompre ces travaux entre 20h et 7h et toute la journée des dimanches et jours fériés sauf en cas d'intervention urgente.

Particuliers : Les travaux de bricolage ou de jardinage réalisés par des particuliers à l'aide d'outils ou appareils susceptibles de porter atteinte à la tranquillité du voisinage ou la santé de l'homme en raison de la durée, leur répétition ou leur intensité, tels que tondeuses à gazon, tronçonneuses, perceuses, raboteuses ou scies mécaniques, bétonnières, nettoyeurs haute pression, etc. sont réglementés :

- Les jours ouvrables de 8H30 à 12H30 et de 14H30 à 19H30
- Les samedis de 9H00 à 12H00 et de 15H00 à 19H00
- Les dimanches et jours fériés de 10H00 à 12H00

DÉPÔT D'ORDURES

En octobre 2019, le conseil municipal a délibéré sur l'établissement d'une facture à l'ordre de la personne identifiable et/ou responsable de dépôt d'ordure sur la commune, cette facture est d'un montant minimum de 170 € , concernant les déplacements et temps d'intervention d'un agent pour le traitement des dits déchets

CIRCULATION – SÉCURISATION ÉCOLE

Dans le but de sécuriser et sensibiliser les automobilistes à la prudence aux abords de l'école, la municipalité a engagé deux actions :
- L'installation d'un radar pédagogique en arrivant à SAUTERNES
- Le passage de la route « du parent » en sens unique en arrivant de GUIRAUD.

STATIONNEMENT

Rappel, comme le marquage au sol et les panneaux l'indiquent, il est interdit de stationner autour de la place, merci de vous garer sur les places prévues à cet effet.

BUDGET

Grâce à l'augmentation des impôts fonciers en 2020, la commune a réussi à compenser la baisse continue des dotations de l'état et a pu maintenir le niveau des recettes de fonctionnement au niveau des années antérieures.
Au final, et malgré les dépenses imprévues dues au COVID, un excédent de fonctionnement de 39 472 € a été dégagé.

En investissement, du fait des incertitudes de la situation sanitaire, seules les dépenses de remise en état des routes engagées en 2019 suite aux intempéries de 2018 ont été réalisées pour 71 705 €, autofinancée sans emprunt.

Pour 2021, un programme d'investissement plus conséquent est prévu. Au niveau routes, la réfection de la section vers le château d'eau est programmée avec enfouissement des réseaux pour 126 000 € (avec une subvention espérée de 43 480 €).
Par ailleurs une étude des écoulements des eaux en cas de forts épisodes pluvieux sera réalisée, le renouvellement des tableaux numériques est en cours d'étude et des jeux pour l'école maternelle ainsi que divers achats de licence informatique et petits matériels.
Enfin une enveloppe de 100 000 € est réservée pour l'achat de l'ensemble des bâtiments de l'ancienne école derrière la mairie, cette dépense sera couverte par l'emprunt.

Création maquette et mise en page : www.cortex360.fr

SAUTERNES

JUIN 2021

BULLETIN MUNICIPAL

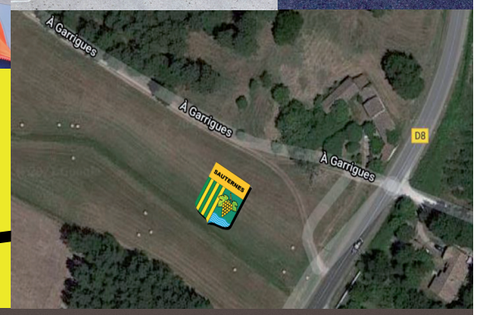

LE MOT DU MAIRE

Chères Sauternaises, Chers Sauternais,
Le premier semestre 2021 vient de s'achever et avec lui les lourdes contraintes sanitaires qui s'imposaient à nous tous… Enfin !!! La vaccination contre le COVID semble faire son oeuvre et espérons que le meilleur soit désormais devant nous…. J'en veux bien sûr pour preuve le souffle joyeux que constitue la réouverture totale de nos bars et restaurants mais aussi le vigoureux redémarrage des activités associatives… Ainsi, et cela n'aura pas trainé, notre commune a le plaisir d'accueillir dès le 1er juillet plusieurs marchés gastronomiques qu'ils soient d'initiative privée ou associative…….
A cela et après près de 25 ans d'absence, le Tour de France cycliste fera également son grand retour à Sauternes le 16 juillet prochain. Grâce à son passage et aux nombreuses manifestations associées organisées par le comité des fêtes et un groupe motivé de vos élus municipaux, notre village pourra connaitre la respiration festive qu'il attend depuis si longtemps.
Cet agenda s'accompagnera, pour notre commune, de belles perspectives à court et moyen terme :
- Foncière d'abord avec l'achat d'un bâtiment emblématique de Sauternes à savoir son ancienne école Saint Pierre. Disposée sur la place du village, entre la mairie et la salle des fêtes, je ne remercierai jamais assez le Marquis de Lur Saluces de nous avoir permis de réaliser cette acquisition fondamentale. Nous avons désormais un peu de temps pour poser et organiser un chantier résolument tourné vers vous, pour vous, satisfaisant notamment aux nécessaires besoins en services à la population et aux associations.
- Touristique et culturelle enfin à travers notre jumelage avec nos amis de TOLCSVA en Hongrie qui se cristallisera définitivement dans le cadre du déplacement de notre délégation municipale sur place à la mi-août prochaine.

Avant de vous souhaiter un très bel été 2021, aussi radieux que festif et apaisant, je ne saurai trop cependant – et sans pour autant altérer notre enthousiasme collectif – vous inviter à la prudence et à la sérénité… Comme vous le savez certainement, notre commune a été lourdement endeuillé le 12 juin dernier par un drame routier dont la seule cause est encore et toujours la vitesse….. Ne l'oublions pas !!

Bien à vous, Chaleureusement,
Yann MAROT

AGENDA

1 juillet
MARCHÉ GASTRONOMIQUE CHÂTEAU GUIRAUD

3 juillet
MARCHÉ DES PRODUCTEURS

10/11 juillet
PORTES OUVERTES ESTIVALES SAUTERNES

14/15/16 juillet
MARCHÉ DU GOÛT MAISON DU SAUTERNES

16 juillet
PASSAGE DU TOUR DE FRANCE

16 juillet
SOIRÉE FESTIVE COMITÉ DES FÊTES

17 juillet
REPAS CHASSE

13/14/15 août
MARCHÉ DU GOÛT MAISON DU SAUTERNES

29 août
VIDE GRENIER PÉTANQUE

4 septembre
MARCHÉ DES PRODUCTEURS

5 septembre
RANDONNÉE MARCHONPOUR LIONS CLUB

11/12 septembre
INAUGURATION CENTRE MUSIQUE ANCIENNE

18/19 septembre
JOURNÉES DU PATRIMOINE

19 septembre
VIDE GRENIER COMITÉ DES FÊTES

16 octobre
FÊTE DES VENDANGES

30/31 octobre
RAISIN D'OR

13/14 novembre
PORTES OUVERTES SAUTERNES

14/15 novembre
REPAS PATRIMOINE SAUTERNES

AGVVS

Bonjour à vous tous,
Après plusieurs mois d'inactivité contrariée par une crise sanitaire mondiale inédite, nous avons tous hâte de nous retrouver dans nos activités. En espérant que ce maudit virus ne vous a pas laissé trop de séquelles, nous souhaitons vous retrouver en pleine forme.
Honnêtement nous avons besoin de lien social, il nous a beaucoup manqué. Faisons tout pour le faire perdurer.
La reprise pour la saison 2021/2022 se fera semaine 37 (lundi 13 septembre), nous vous attendons.

Le bureau se joint à moi pour vous souhaiter de passer un bel été.

La présidente, Elisabeth POUEY

PÉTANQUE

La pandémie du covid-19 a durement touché le secteur associatif. Le bureau et ses membres ont hâte de vous retrouver pour de nouvelles compétitions et animations.

Les prochains concours à Sauternes:
Lundi 5 Juillet : Après-midi
Vendredi 16 Juillet : Nocturne
Vendredi 13 Août : Nocturne
Lundi 30 Août : Après-midi

Un vide grenier sera organisé dans les mois à venir.
Surtout, prenez soin de vous et de vos proches.

A très bientôt

LIONS CLUB SAUTERNES

Vous trouverez ci-dessous les événements à venir du Lions Club du Sauternais :

Le 5 Septembre : Sortie randonnée Marchonpour, marche tous publics au profit des oeuvres sociales.
Dans le courant Septembre: Le trophéLions, tournoi de Golf tous publics au profit des oeuvres sociales.

Le 26 et 27 novembre : Banque alimentaire: collecte de denrées alimentaires et de produits essentiels dans les grandes surfaces qui seront acheminés jusqu'à la base de La Croix Rouge pour la redistribution auprès des plus démunis .

Le 3 et 4 Décembre : Télethon: participation bénévole à la tenue des standards téléphoniques, et organisation de baptêmes payants en Porsche sur Mérignac (à confirmer) au profit du Téléthon.

Pour plus de précisions, nous vous invitons à consulter la page Facebook Lions Club du Sauternes.

COMITÉ DES FÊTES

Le comité des fêtes de Sauternes souhaite à chacune et chacun des sauternais et sauternaises un excellent été 2021.

Les conditions climatiques nous amènent à plus de mouvements mais avec des gestes barrières appropriés. Effectivement les affres de la COVID 19 nous obligent de rester prudents. Le comité des fêtes participera à l'animation du 16 juillet jour, où la Grande Boucle, passe par notre village, et est associé à l'équipe municipale qui travaille à l'organisation et la mise en place d'un projet « vu du ciel »

Pour clôturer cette journée festive, nous vous convions aux agapes qui se dérouleront le soir sur la place de la Mairie.

Nous nous activons à pouvoir organiser des festivités tout en respectant les conditions gouvernementales.

L'ensemble du bureau

LES AMBASSADEURS DE SAUTERNES

Le 16 juillet, retrouvez nous sur le podium installé pour le Tour de France, près du CHÂTEAU HAUT BERGERON à PREIGNAC.

La journée promet d'être festive !

DON DU SANG

Un geste citoyen qui sauve des vies.

Pour la 1ère fois, l'Établissement Français du Sang à déplié ses brancards dans notre commune. Fort d'une 1ère édition couronnée de succès, 80 rdv pris sur 80 places, le 26 janvier, une 2ème collecte s'est déroulée le 10 juin permettant également à plusieurs personnes de Sauternes et des communes avoisinantes de donner leur sang, aidant ainsi de nombreux malades à passer un cap difficile.

Un grand merci à tous ceux qui se sont mobilisés.

L'EFS lance régulièrement des appels à la mobilisation, et ce sera l'occasion de nouvelles collectes sur Sauternes. N'hésitez pas à consulter leur site : efs.fr

APE

Nous venons de passer une année bien particulière à l'APE, une année bien calme.
Malgré ces difficultés, nous avons essayé de garder le cap sur ce qui pouvait être fait pour nos enfants.
Ainsi, cette année nous avons :
- acheté divers jeux pour la cour de récréation,
- financé la venue du Père Noël dans les classes en décembre, ainsi que des confiseries et peluches
- fait une action de vente de sac en toile avec les dessins de vos enfants
- abonnements livres pour les classes

Pendant le temps scolaire deux spectacles ont eu lieu en juin, présentés par la compagnie « le soleil dans la nuit »
Et enfin nous allons co-financer le concert de musique ancienne qui sera joué par l'Ensemble de musique Ancienne de Sauternes

Pour la première fois à Sauternes, l'Association des Parents d'Élèves organise non pas un, mais deux marchés de producteurs en collaboration avec la chambre d'agriculture et avec le soutien de la Mairie. Ces deux rendez-vous vous sont proposés les 3 juillet et 4 septembre afin de se retrouver au début et à la fin des vacances scolaires.

Le principe est simple : différents producteurs de la région adhérents à la chambre d'agriculture (artisan glacier, producteur de canard, de vins, brasseur, etc…) seront présents sur un marché nocturne afin de vous faire découvrir leurs produits.

GRAPPE D'OR

Le club LA GRAPPE D'OR a, comme toutes les associations, subit le désagrément du confinement. Des appels téléphoniques et des rencontres ponctuelles ont eu lieu mais cela n'a pas remplacé tous les échanges.

Le calendrier de 2021 a été distribué en ce début d'année; il faut attendre juillet 2021 pour se projeter.

En attendant prenez soin de vous, n'oubliez pas la vaccination.

Avec toutes nos amitiés
Le bureau

CHASSE

Un petit mot pour vous dire que nous espérons faire plus de manifestations d'ici la fin de l'année.

Nous allons commencer avec un repas de chasse le samedi 17 juillet à midi dans la salle des fêtes, un repas ouvert à tout le monde, chasseurs et non chasseurs.

Inscriptions avant le 10/07/2021 par téléphone au 07 79 57 42 98

Jean-Luc DUCOS

SPORT CULTURE ET TRADITION

L'Association Sport Culture et Tradition reprend ses activités. Après ces mois de jachère, nous espérons récolter les fruits de notre attente.

Tout d'abord, nous donnons rendez-vous le vendredi 16 juillet en fin d'après- midi sur la place de la mairie pour une activité croquet. Nous vous annonçons que le 11 septembre, nous organisons un loto. pour clôturer l'année, tout en respectant le traditionnel repas des vendanges le samedi 16 octobre.

FILS DE TONAIRE

Malgré une année 2020 et un début 2021 bien difficile, avec l'annulation de tous les concerts, l'association a pu continuer à dispenser les cours de musique à Sauternes, avec de toujours plus nombreux élèves dans différentes disciplines, et à se projeter vers l'avenir.
L'association est ainsi heureuse d'annoncer l'ouverture du Centre de Musique Ancienne Sauternes (le CMAS) pour la rentrée de septembre 2021, au cœur du village, au 18 rue Principale, dans ce qui était autrefois une boulangerie.
Au CMAS, de nombreuses disciplines musicales seront enseignées, dans un cursus tourné vers les musiques anciennes et classiques, à l'adresse de tous, jeunes et moins jeunes, débutants et confirmés. Une médiathèque sera également à disposition des Sauternais et Sauternaises. Par ailleurs, après un mois de juin marqué par la reprise des concerts et des interventions en milieu scolaire, l'association continuera à proposer de plus en plus de concerts sur le territoire ; à noter le grand week-end d'inauguration du CMAS des 11 et 12 septembre, avec beaucoup de musique. Et également le rendez-vous incontournable de « Fête Baroque à Sauternes » 2ème édition le 11 décembre prochain, dans une journée totalement consacrée à la musique et aux instruments anciens. Faites nous la joie de votre visite dès le mois de septembre au CMAS !

PATRIMOINE SAUTERNES

L'Association Patrimoine Sauternes, en sommeil comme beaucoup d'autres associations de France et de Navarre… est impatiente de retrouver ses adhérents et de s'ouvrir à celles et ceux, plus frileux, qui n'ont pas encore osé franchir le pas !
Mais au fait…qui sommes-nous ??
A la base, un petit groupe dynamique et convivial, toujours prêt à accueillir de nouvelles personnes pour partager :
- du lien intergénérationnel;
- des repas, à Sauternes ou ailleurs;
- des concerts, des pièces de théâtre …
- des visites liées au Patrimoine et aux traditions;
- des voyages.
Si notre association est basée à Sauternes, nous accueillons tous ceux qui veulent nous rejoindre et surtout partager de réels moments de convivialité.
Faites-vous connaître afin que nous puissions vous partager nos futurs projets, parmi eux notamment d'ores et déjà :
- une sortie prévue à Bordeaux aux bassins de lumière relative à l'exposition Monet, Renoir . . . Chagall, Voyages en Méditerranée ;
- 2 jours au Zoo de Beauval les 23 et 24 Avril 2022 …
- découverte du Bordeaux insolite
Nous vous disons, à très bientôt

Annick Gillery
Secrétaire de l'association